

Nome: _____ Data: ____ / ____ / ____

Subtração com reagrupamento

1. Calcula as seguintes operações.

$$\begin{array}{r} \mathbf{a)} \quad 4 \ 6 \ 3 \ 8 \\ - 1 \ 2 \ 7 \ 6 \\ \hline \end{array}$$

$$\begin{array}{r} \mathbf{b)} \quad 7 \ 3 \ 6 \ 9 \\ - 4 \ 6 \ 9 \ 3 \\ \hline \end{array}$$

$$\begin{array}{r} \mathbf{c)} \quad 6 \ 8 \ 3 \ 1 \\ - 4 \ 3 \ 6 \ 7 \\ \hline \end{array}$$

$$\begin{array}{r} \mathbf{d)} \quad 7 \ 1 \ 2 \ 0 \\ - 4 \ 3 \ 6 \ 7 \\ \hline \end{array}$$

2. Resolve.

De acordo com o Instituto Nacional de Estatística, em 2006, a cidade de Lisboa tinha uma população de 508 209 habitantes.

Nessa mesma data, a cidade do Porto tinha 261 945 habitantes a menos do que a cidade de Lisboa. Qual era a população do Porto?

A população do Porto era de _____ habitantes nessa data.

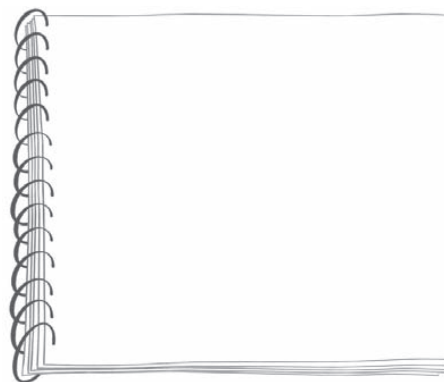

3. Responde corretamente.

a) O famoso cientista alemão Albert Einstein morreu em 1955, tendo vivido 76 anos. Em que ano nasceu?

Albert Einstein nasceu no ano de _____.

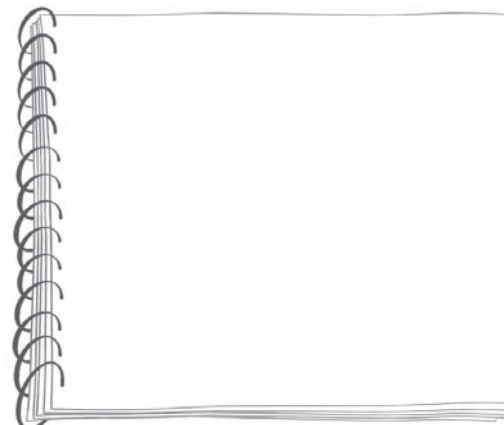

4. Calcula a distância entre as cidades de Faro e da Guarda, apresentadas no esquema.

